

Fragen und Antworten zum FK2-Kurs 11. + 12.01.2020

1. *Findet der FK2-Kurs statt?*

Ja. Der FK2-Kurs findet statt. Aufgrund der schwierigen Schneelage haben wir uns entschieden den Kurs in das Skigebiet [Grasgehren](#) zu verlegen.

2. *Wo findet der FK2-Kurs statt?*

Der FK2-Kurs findet im Skigebiet von Grasgehren statt; siehe hierzu auch <https://grasgehren.de/>.

3. *Wann fährt der Bus?*

Die Abfahrtszeiten wurden aufgrund der längeren Anfahrt und dem erwarteten hohen Verkehrsaufkommen geändert:

Meckenbeuren TSV Vereinsheim: 6:45 Uhr

4. *Wie lange dauert die Anreise?*

Bei normaler Verkehrslage mit dem Pkw beträgt die Anreise ca. 1:15 – 1:30 Std, je nach Weg; siehe auch <https://goo.gl/maps/UjeDrEzKinKMBQmZ7>.

Tipp an die Pkw-Fahrer: Wenn sie zur gleichen Zeit und die gleiche Strecke wie der Bus fahren, kommen sie rechtzeitig im Skigebiet an.

5. *Wo kann ich parken?*

Im Skigebiet gibt es Parkplätzeinweiser.

6. *Wann ist Kursbeginn?*

ca. 15 Min. nachdem der Bus eingetroffen ist.

Wenn alles planmäßig verläuft so gegen 9:00 Uhr.

7. *Wo ist Kursbeginn / Treffpunkt?*

Am ersten Tag werden wir in der Nähe des „Kinderlifts“ (hinter dem Kassenhaus / Bergwacht) unsere Beach-Flags und Tafeln für die Gruppeneinteilung aufstellen.

Für den Folgetag wird der Skilehrer einen Treffpunkt mit der Gruppe vereinbaren.

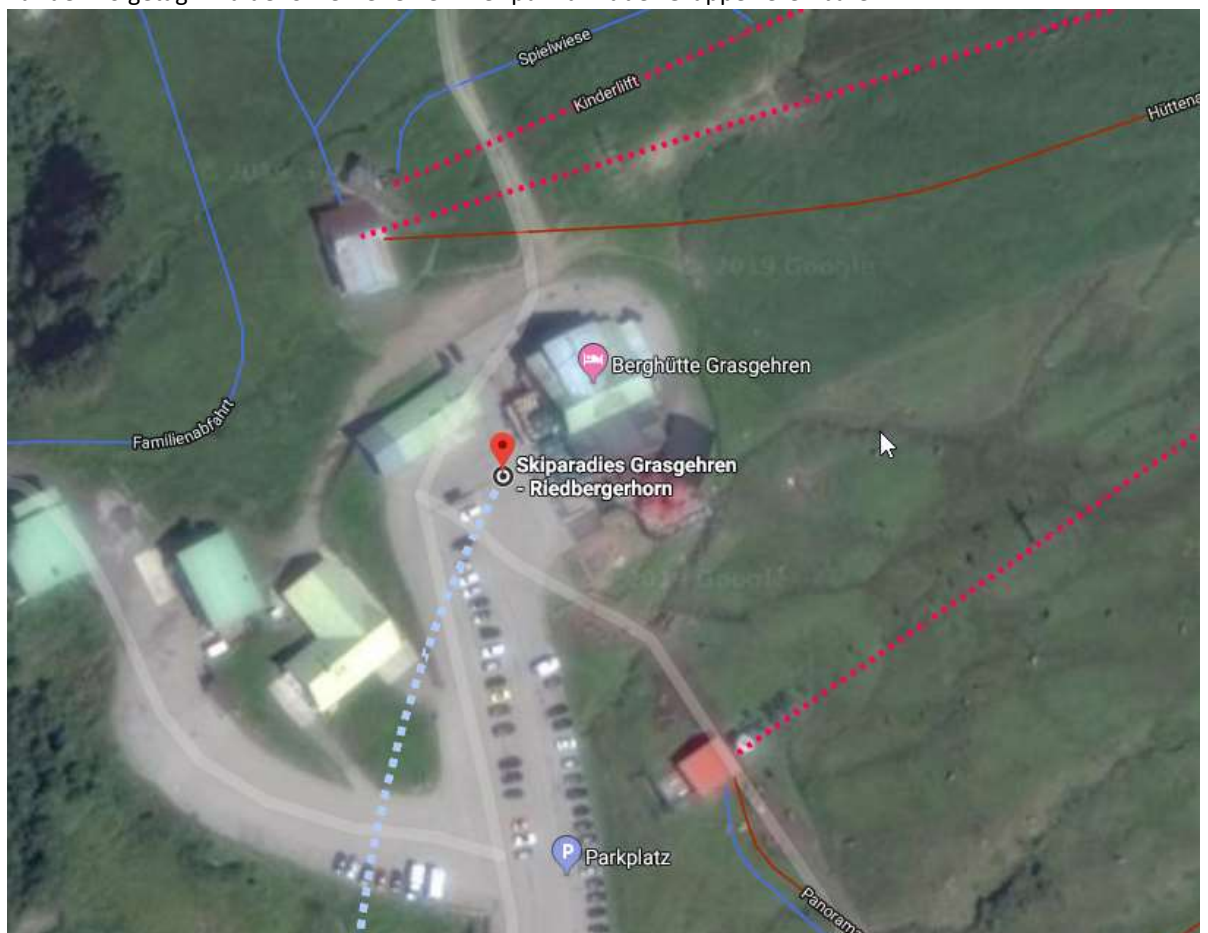

Wann ist Kursende? Wann kommen wir zurück nach Meckenbeuren?

Kursende ist gegen 15:00 Uhr. Wir werden bei normaler Verkehrslage gegen 17:00 / 17:15 Uhr mit dem Bus in Meckenbeuren ankommen.

8. *Wo bekomme ich meine Liftkarte?*

Der Skilehrer bringt die bestellten Liftkarten in die Skikursgruppe und teilt diese an die Teilnehmer aus. Die Freifahrer bekommen Ihre Liftkarte in der Nähe der „Skiclub-Beachflag“.

Hinweis:

Es werde nur zuvor bestellte und bezahlte Liftkarten ausgehändigt.

9. *Wie funktioniert es mit dem Pfand für die Liftkarte?*

Die Liftkarten vom Skigebiet Grasgehren sind ohne Pfand.

10. *Wo gibt es Toiletten?*

Verwendet bitte die Toiletten in der Berghütte „Grasgehren“, gleich neben der Liftkasse.

11. *Wann ist Mittagspause?*

Für alle Kursgruppen ist zur gleichen Zeit Mittagspause.

Diese wird von 11:45 – 12:45 Uhr sein.

Hinweis:

In der Mittagspause findet keine Betreuung statt.

12. *Wo kann ich zu Mittag essen?*

In der Berghütte Grasgehren gibt es Mittagessen zu kaufen (ist nicht in den Kursgebühren enthalten).

Der Bus ist in der Mittagspause gut erreichbar und offen. Wir werden wieder Biertischgarnituren aufstellen und kostenfrei Tee ausschenken. **Bitte einen eigenen Trinkbecher mitbringen.**

13. *Wie kann ich meine Skikursgruppe wechseln?*

Die Gruppeneinteilung obliegt den Skilehrern. Ein Gruppenwechsel ist nur durch den Skilehrer möglich.

Besteht der Wunsch die Gruppe zu wechseln, ist dieser Wunsch dem Skilehrer mitzuteilen. Der Skilehrer wird den Wunsch prüfen und nach Rücksprache mit dem anderen Skilehrer Rückantwort geben.

14. *Ich bin krank geworden. Was soll ich unternehmen?*

Informiere bitte deinen Skilehrer mittels Telefonat, SMS oder WhatsApp, dass du heute krank bist und nicht kommst.

15. *Ich bin verhindert und kann nicht zum Kurs kommen. Bekomme ich mein Geld zurück?*

Gemäß den Anmeldebedingungen werden nur die eingesparten Liftkosten erstattet. Dies erfolgt automatisch durch die Skischule.

16. *Ich habe meine Mehrtageskarte zu Hause vergessen /verloren. Was soll ich unternehmen?*

Informiere bitte den Skilehrer, dass du eine zusätzliche Liftkarte brauchst. Der Skilehrer wird eine kostenpflichtig besorgen. Die Abrechnung erfolgt nach dem Kurs mittels Lastschrift.

17. *Bei mir hat sich eine Änderung ergeben, die andere Kosten hat. Wie und wann findet der Ausgleich statt?*

Ein bis zwei Wochen nach dem Kurs werden die Kosten-Änderung selbständig durch die Skischule beglichen. Zu viel bezahlte Kosten werden ermittelt und mittels Überweisung auf das angegebene Konto überwiesen. Nachzahlungen werden mittels Lastschrift eingezogen.

Irrtümer und Änderungen sind möglich und behalten wir uns vor.